Regione Veneto | Provincia di Rovigo | Comune di Salara

P.A.T.

Elaborato: A | 1

Scala: 1: 10.000

Carta dei Vincoli e della Pianificazione Territoriale

REGIONE VENETO
Direzione Urbanistica

PROVINCIA DI ROVIGO
Area Trasporti e Pianificazione

IL SINDACO DEL COMUNE DI SALARA
Lucia Ghiotti

GRUPPO DI LAVORO

URBANISTICA E V.A.S.

Dott. Arch. Lino De Battisti
Dott. Ing. Carlo Romanato

Collaboratore:
Dott. Pianificatore Terr.
Lorenzo Zago

STUDIO AGRONOMICO

Dott. Giorgio Chieregato

STUDIO GEOLOGICO

Dott. Geol. Alberto Dacome

VALUTAZIONE DI COMPATIBILITA' IDRAULICA

Dott. Ing. Paola Trevisan

DATA SETTEMBRE 2019

Legenda

Limiti amministrativi

VINCOLI

Vincolo sismico (D.P.C.M. n. 3274/2003)	ART. 4 N.T.
Vincolo monumentale (D.Lgs 42/2004 - ex 1089/39)	ART. 3 N.T.
Vincolo paesaggistico (D.Lgs 42/2004 - ex 431/85)	ART. 6 N.T.
Vincolo destinazione forestale - L.R. n.52/78	ART. 7 N.T.
SIC - IT3270017	ART. 8 N.T.

PIANIFICAZIONE DI LIVELLO SUPERIORE

Aree a pericolosità idraulica in riferimento al P.A.I.	ART. 9 N.T.
Fascia fluviale A - PAI del Po	ART. 9 N.T.
Fascia fluviale C - PAI del Po	ART. 9 N.T.
Centro storico di valenza comunale	ART. 10 N.T.
Centro storico	ART. 10 N.T.; P.T.C.P.
Centro storico minore "Le Caselle"	ART. 10 N.T.; P.T.C.P.

ALTRI ELEMENTI

Limite centri abitati	ART. 18 N.T.
Cimiteri e fasce di rispetto	ART. 12 N.T.
Depuratori e fasce di rispetto	ART. 11 N.T.
Viabilità e fasce di rispetto	ART. 16 N.T.
Idrografia e fasce di rispetto	ART. 17 N.T.
Gasdotti e fasce di rispetto	ART. 14 N.T.
Elettrodotti e fasce di rispetto	ART. 13 N.T.
Viabilità programmata	ART. 30 N.T.
Impianti di comunicazione elettronica ad uso pubblico	ART. 15 N.T.
Manufatti rurali	ART. 5 N.T.

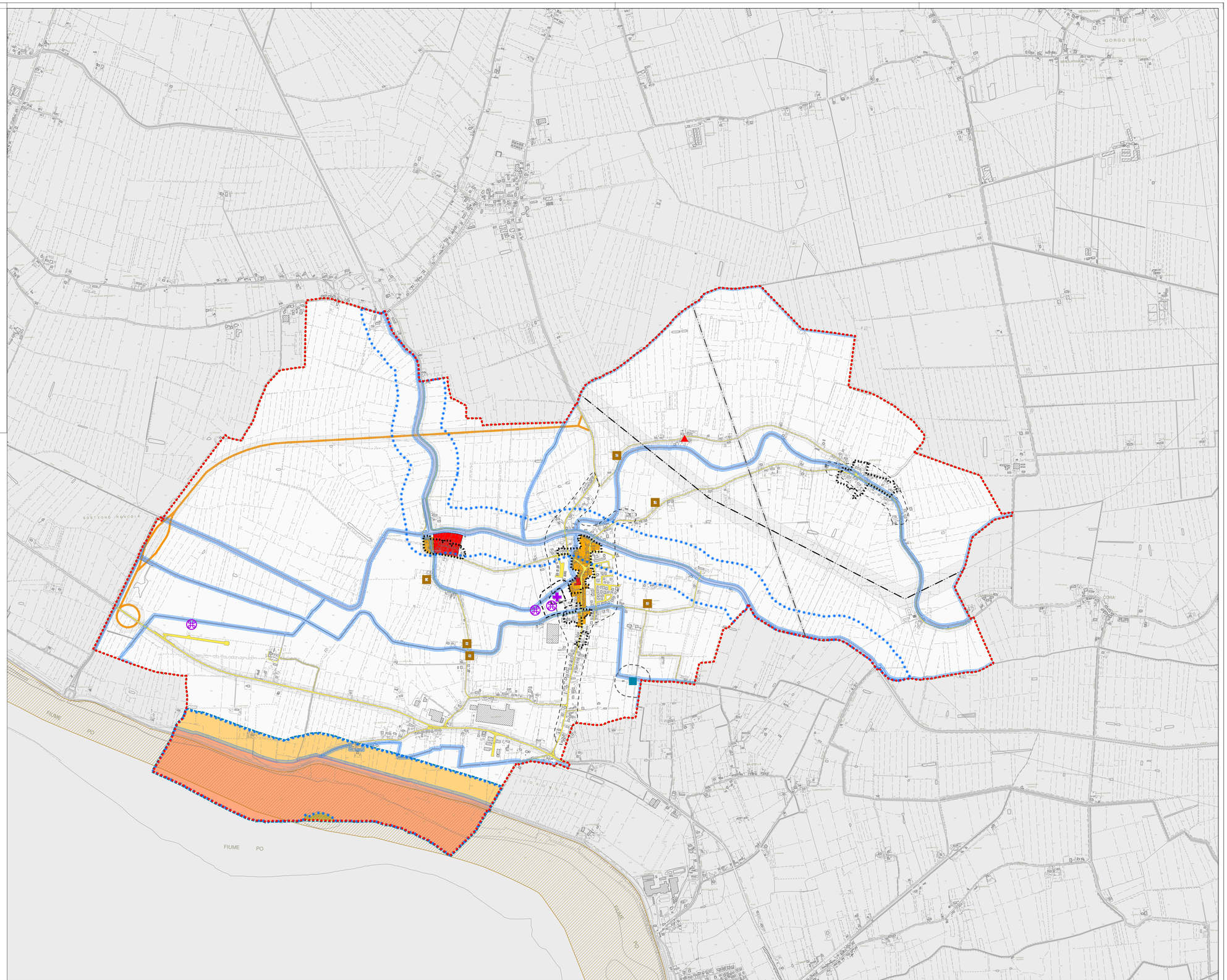

Path: ___ 0077_PATSAL_AGGCTRN_Ed01.pdf