Regione Veneto | Provincia di Rovigo | Comune di Salara

P.A.T.

Elaborato **A** **2**

Scala **1: 10.000**

Carta delle Invarianti

REGIONE VENETO
Direzione Urbanistica

PROVINCIA DI ROVIGO
Area Trasporti e Pianificazione

IL SINDACO DEL COMUNE DI SALARA
Lucia Ghiotti

GRUPPO DI LAVORO

URBANISTICA E V.A.S.

Dott. Arch. Lino De Battisti
Dott. Ing. Carlo Romanato

Collaboratore:
Dott. Pianificatore Terr.
Lorenzo Zago

STUDIO AGRONOMICO

Dott. Giorgio Chieregato

STUDIO GEOLOGICO

Dott. Geol. Alberto Dacome

VALUTAZIONE DI COMPATIBILITA' IDRAULICA

Dott. Ing. Paola Trevisan

DATA: **SETTEMBRE 2019**

Legenda

Limiti amministrativi

INVARIANTI DI NATURA PAESAGGISTICA

Contesto figurativo del Monastero di S. Croce	ART. 21 N.T.
Elementi lineari da tutelare	ART. 21 N.T.

INVARIANTI DI NATURA AMBIENTALE

Aree ad elevato valore ambientale e naturale	ART. 19 N.T.
Siepi e filari da PTCP	ART. 19 N.T.

INVARIANTI DI NATURA STORICO - MONUMENTALE
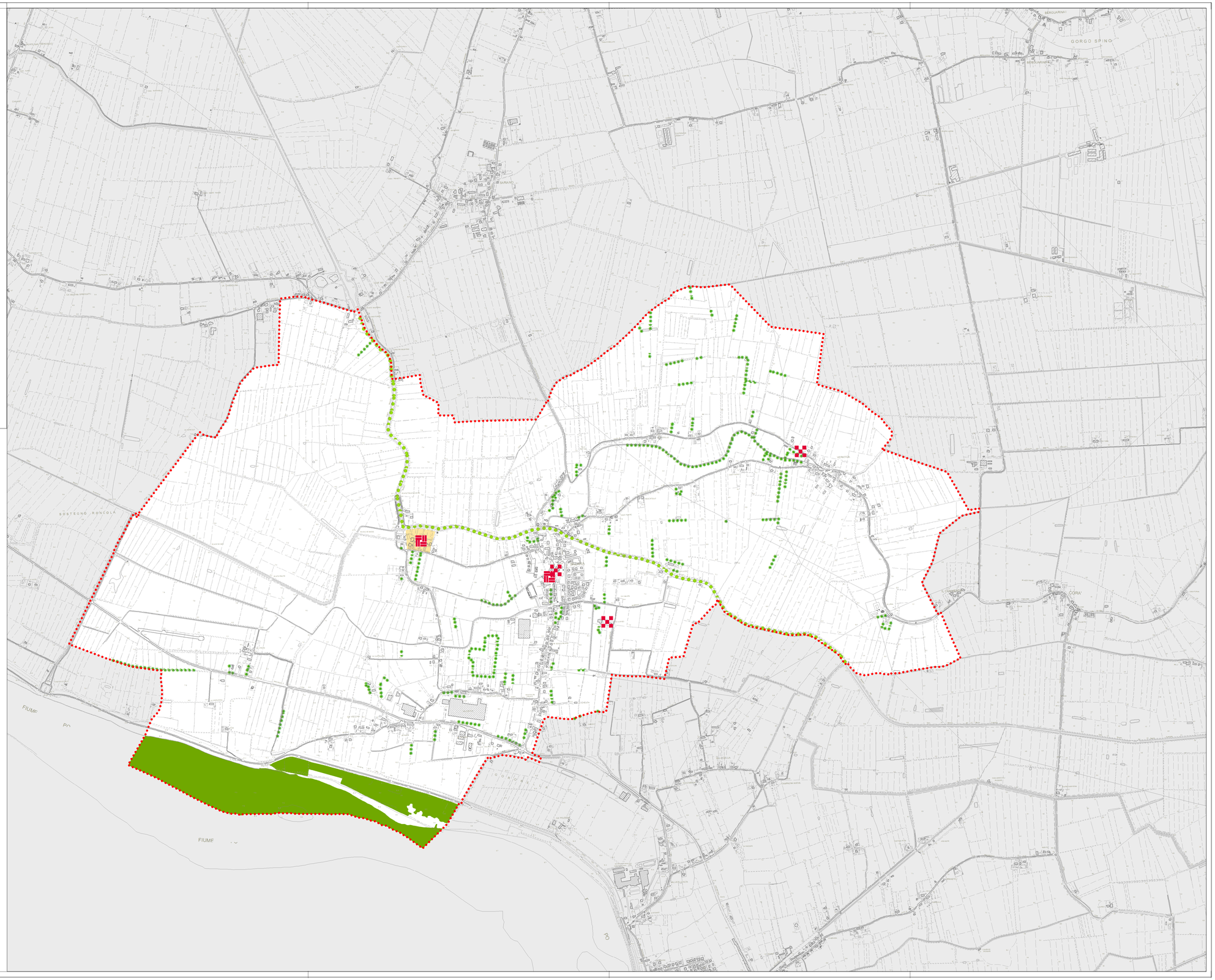
Fabbricati soggetti a vincolo monumentale	ART. 20 N.T.
Ville tutelate dall'IRVV	ART. 20 N.T.